



PLANIMETRIA E SEZIONE CENTRO ANTARES

COMUNE DI LERICI  
PROFETTA  
FONDAZIONE MALLO  
CAMERA  
LIGURICHE  
SAN TERENZIO  
M.A.E.  
VIA LA VITTORIA N. 30



TAVOLA  
# 01  
DATA 06/10/2020  
ALBERTO PAGANONI  
ARCHITETTO  
VIA LA VITTORIA N. 30  
11100 LERICI (GE)

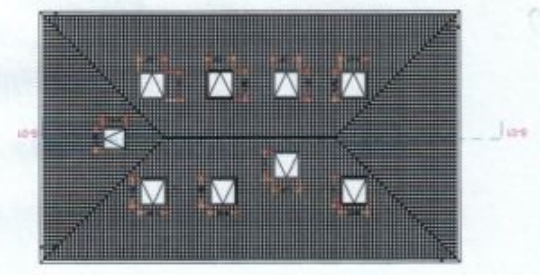

**RAPPORTEO ABBACCIAMENTO**  
**PIANO TERRA**  
n. 000 sala polivalente  
Area: 38,38 mq  
Superf. Totale: 38,38 mq  
n. 001 ingresso  
Area: 10,27 mq  
Superf. Totale: 10,27 mq  
n. 002 15 vani  
Area: 10,27 mq  
Superf. Totale: 10,27 mq  
n. 003 area di manovra  
Area: 2,28 mq  
Superf. Totale: 2,28 mq  
n. 004 area di manovra  
Area: 2,28 mq  
Superf. Totale: 2,28 mq

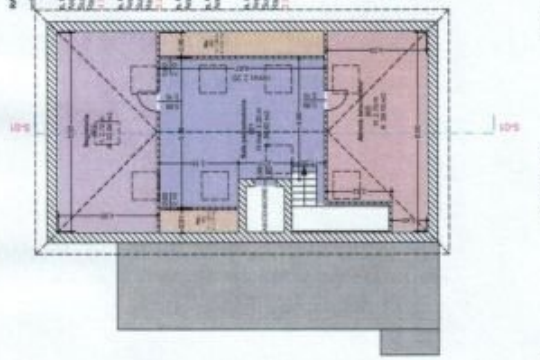

**RAPPORTEO ABBACCIAMENTO**  
**PIANO TERRA**  
n. 001 sala attività  
Area: 31,15 mq  
Superf. Totale: 31,15 mq  
n. 002 area di manovra  
Area: 13,00 mq  
Superf. Totale: 13,00 mq  
n. 003 ingresso  
Area: 8,00 mq  
Superf. Totale: 8,00 mq  
n. 004 sala lettura  
Area: 8,00 mq  
Superf. Totale: 8,00 mq  
n. 005 bagno  
Area: 3,00 mq  
Superf. Totale: 3,00 mq  
n. 006 bagno  
Area: 3,00 mq  
Superf. Totale: 3,00 mq  
n. 007 area di manovra  
Area: 2,28 mq  
Superf. Totale: 2,28 mq  
n. 008 area di manovra  
Area: 2,28 mq  
Superf. Totale: 2,28 mq  
n. 009 bagno  
Area: 3,00 mq  
Superf. Totale: 3,00 mq  
n. 010 sala lettura  
Area: 8,00 mq  
Superf. Totale: 8,00 mq  
n. 011 area di manovra  
Area: 2,28 mq  
Superf. Totale: 2,28 mq

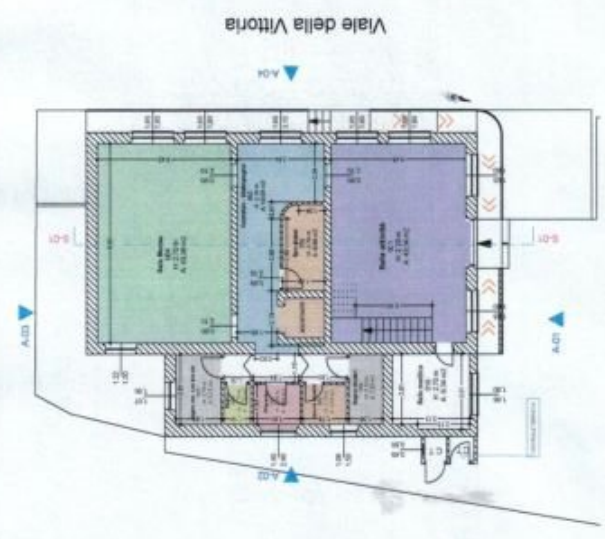

Viale della Vittoria

PIANO TERRA 1:100

PIANO PRIMO 1:100

SEZIONE 1:100

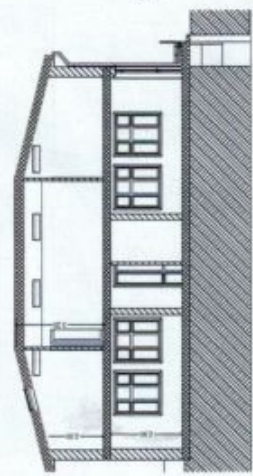
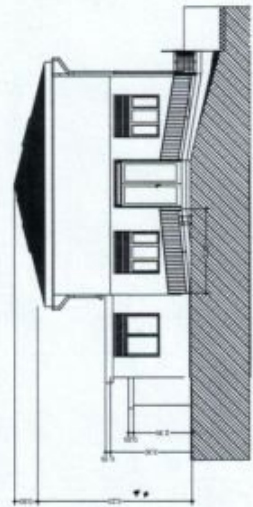
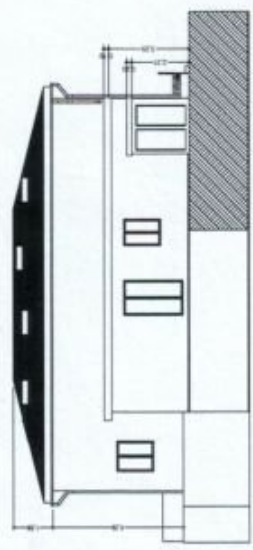

ALZATO 1:100

ALZATO 1:100

ALZATO 1:100

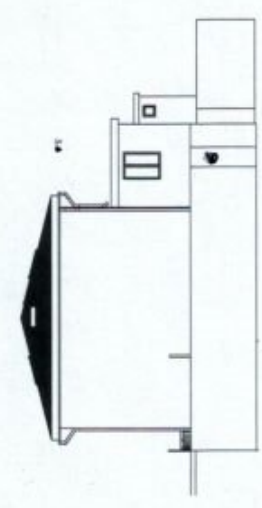
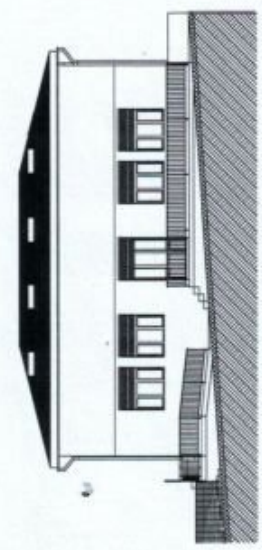

ALZATO 1:100

ALZATO 1:100